

Secció V Centenar

Aquesta secció formació part de la Regió 2- Frares Encantats. Les coordenades emfatitzades en color blau són interactives. Situant el cursor damunt d'elles i marcant-les s'obre el Google Maps i mostra la posició de l'agulla dins del massís de Montserrat. En alguns casos la posició de la marca en el mapa no coincideix amb el cim de l'agulla, fins i tot pot aparèixer en una posició lleugerament tangencial. Aquest fenomen pot reproduir-se segons quins siguin els mapes fets servir de referència. El text descriptiu de cada agulla s'ha redactat a partir de les notes de Josep Barberà en el seu llibre *Montserrat pam a pam*. Les coordenades són UTM - ETRS89

NOM AGULLA	NUMERO	ALÇADA	X	Y	DESCRIPCIÓ
Agulla de la Boleta o la Desconeguda	122	1.037	399055	4607245	Es troba sota el pedestal de la Boleta del Portell Estret.
Agulla d'en Passola	124	1.058	399097	4607233	Aquesta agulla fou dedicada a un muntanyenc pels seus amics. Està a l'est de l'Ànec tocant a la vessant nord de l'agulla Sens Nom.
Agulla d'en Tagore	s/n	1.019	399243	4607014	Roca situada per sota de la Roca de sota de la Punta d'en Campanilles al damunt del torrent del Lloro

NOM AGULLA	NUMERO	ALÇADA	X	Y	DESCRIPCIÓ
Agulla Sens Nom	120	1.060	399077	4607195	Es troba en la intersecció del camí de la travessa dels Frares Encantats amb Sens Nom. Està separada de l'Ànec per una ampla canal en el part nord-oest.
Cap d'en Calventus	166	1.002	398985	4606890	Aquesta agulla està alineada a l'agulla 174 (Agulla d'en Charly) en direcció al camí que uneix el pas de la Portella amb el Montgròs. Està separada de la roca 178 per una canal.
Contrafort de l'Ànec	s/n	1.052	399098	4607257	Agulla situada sobre la vessant nord de l'Ànec formant part de la muralla nord de la regió dels Frares Encantats

NOM AGULLA	NUMERO	ALÇADA	X	Y	DESCRIPCIÓ
Cota 102	102	1.103	399221	4607233	És una de les roques del Serrat del Centenar. Es troba a la dreta del camí de la travessa de la regió de Frares Encantats l'esquerra del collet que va des de la Canal Ampla a la Nina per damunt de la cota 103 i al costat de la 101 o Roca de del Serrat de
Cota 103	103	1.101	399195	4607198	Aquesta cota és una de les roques del Serrat del Centenar. Es troba a la dreta dl camí de la trevessa dels Frares Encantats. És una roca de forma arrodonida i fa coll amb la Cota 104 o Agulla Bífida.
Cota 104 - Agulla Bífida	104	1.101	399201	4607185	Darrera roca del Serrat del Centenar. Aquesta roca fa collet amb l'Efant Petit i per ell passa el camí de la travesa de Frares Encantats.
Cota 107	107	1.092	399216	4607190	La cota 107 es troba al nord de la 108 entre aquesta i la cota 104 o agulla Bífida.

NOM AGULLA	NUMERO	ALÇADA	X	Y	DESCRIPCIÓ
Cota 108	108	1.087	399218	4607182	Aquesta roca està separada per una petita canal amb la cota 109 o Gis-Taus per on passa el camí.
Cota 109 - Agulla Gis- Taus	109	1.088	399223	4607171	Abans d'arribar a l'Elefant petit el camí de la travessa dels Freres Encantats creua un petit serrat de tres roques. La roca que queda a l'esquerra segons el sentit de la marxa és la 109 o Gis-Taus.
Cota 175	175	970	398985	4606776	Es troba a sota mateix de la cota 178 en direcció sud.
Cota 178	177-176	1.010	399002	4606852	Situada entre la cota 175 i el Cap d'en Calventus.
Cresta Plana	177-176	958	398973	4606684	És la roca final de la petita carena que neix més amunt en l'agulla Amagada. Pel seu peu passa el camí que va des del pas de la Portella al Montgròs.

NOM AGULLA	NUMERO	ALÇADA	X	Y	DESCRIPCIÓ
El Caputxó d'en Semir	126	1.044	399126	4607214	Seguint el camí que va des de la canal Ampla vers la Caputxa es deixa per continuar fins el peu del Caputxó per una canal arbrada.
El Carquinyoli	192	1.082	399206	4607238	Petita roca penjada la paret N. del Serrat del Centenar. Cal baixar per una canal entre el Queixal i el serrat esmentat, sortint des del coll amb molta precaució i encordats; deixant dita canal i per dintre vegetació es va a buscar una canaleta que porta
El Gendarme	125	1.050	399116	4607245	Està situada a la part nord de l'agulla Sens Nom i forma part de la muralla de la pared nord del massís.
El Melindro	s/n	1.080	399269	4607256	Un roca molt poc coneguda però força interessant, situada sota la Boleta Foradada i que gairebé és un contrafort del seu basament.

NOM AGULLA	NUMERO	ALÇADA	X	Y	DESCRIPCIÓ
El Morro Pla	129-112	1.088	399184	4607142	Aquesta agulla es troba tot seguit a l'Elefant petit seguint el camí de la travessa dels Frares Encantats en direcció cap a la canal Ampla. El camí voreja quasi tota la cara nord i oest d'aquesta agulla. En aquesta vessant es troba un pi que té tres branq
El Queixal	131	1.060	399147	4607176	Agulla solitària situada al nord de la Nana i en direcció a la muralla de la paret nord de la regió de Frares Encantats..
La Boleta del Portell Estret	123	1.045	399065	4607256	Es troba abocada al damunt mateix del coll d'Agulles o Portell Estret per la banda est.

NOM AGULLA	NUMERO	ALÇADA	X	Y	DESCRIPCIÓ
La Boleta Foradada	105	1.080	399260	4607258	Aquesta peculiar agulla es troba entre el serrat del Centenar i la Nina, de la qual està separada per una accidentada torrentada on s'aixeca l'agulla del Melindro. Com el seu nom ja ho indica, es tracta d'una bola de roca assentada damunt d'un pedestal.
La Caputxa o Agulla Vicenç Barbé	132	1.037	399064	4607087	Aquesta agulla ha estat durant temps una de les roques més temudes de Montserrat. Ha estat l'agulla que durant més temps va imposar un gran respecte car, mentre intentava fer-hi la primera ascensió fatalment hi perdé la vida en Vicenç Barbé. El camí de la

NOM AGULLA	NUMERO	ALÇADA	X	Y	DESCRIPCIÓ
La Mamelluda	117	1.057	399103	4607094	El camí de la travessa de Frares Encantats, un cop deixat enrere la Nana i per anar a la canal Ampla es passa per la vessant oest d'aquest allargassada roca. El seu no prové de dues protuberàncies rocoses en la seva part superior. Per la part inferior s'i
La Nana	115	1.073	399137	4607125	Es troba al costat del Morro Pla del qual està separada per un petit planell. El camí de la travessa dels Frares Encantats passa per la seva cara nord.
La Nina	106	1.082	399283	4607238	Segons Josep Barberà és una de les roques més perfectes de Montserrat, formant una capriciosa silueta molt proporcionada. Queda a tocar del camí que des de la canal Ampla mena al Lloro després de deixar enrere la Monja.

NOM AGULLA	NUMERO	ALÇADA	X	Y	DESCRIPCIÓ
L'Amagada	127	1.044	399085	4607036	Aquesta agulla es troba a la banda sud de la Mamelluda. Té una aresta sud molt ajaguda que després es redreça de cop.
L'Anec	121	1.063	399080	4607239	Gran roca separada per una canal de la Boleta del Portell Estret.
L'Elefant Petit o Agulla de les Tramperes	130	1.083	399190	4607162	Aquesta agulla es troba darrera el Morro Pla per a part oes. Entre l'Elefant petit i la cota 104 o agulla Bífida passa el camí de la travessa de Frares Encants.
L'Escut - Miranda de la Nina	111	1.060	399277	4607175	Aquesta agulla està situada a la part sud de la Nina, lleugerament apartada del camí de la travessa de la regió dels Frares Encantats, i per la seva banda est limita amb la capçalera d'un torrent.
Punta 167	167	981	399166	4606893	Es una petita roca veïna de la propera la roca de les Balmes i per sota de la roca 118.
Punta d'en Campanilles	116	1.043	399200	4607046	Es troba sota la roca de la Grip i de la 113, a la part sud

NOM AGULLA	NUMERO	ALÇADA	X	Y	DESCRIPCIÓ
Roca 113	113	1.056	399216	4607085	Situada sota el Morro Pla per la seva part Sud i al costa de la Roca de la Grip.
Roca 118 - El Gallífol	118	1.022	399183	4606972	Seguint la carena de roques que separa el torrent del Lloro de la capçalera del clot del Trago i sota mateixa de la roca Sota la Punta d'en Campanilles hom troba seguidament aquesta gran roca coneguda també com el Gallífol.
Roca 119 - Miranda de l'Alba	119	1.035	399095	4606987	Des de l'Amaga surt, en direcció sud, una petita carena que acaba al damunt del camí que va des del pas de la Portella al Montgròs. Aquesta carena és paral·lela a la carena de la Grip però, a diferència d'aquesta que està al damunt del torrent del Lloro,
Roca 129	129	1.078	399177	4607122	Es una petita agulla engatxada al Morro Pla per la seva vessant sud com un contrafort.
Roca 135	135	952	399150	4606795	Petit turó situat al sud de la roca 155.

NOM AGULLA	NUMERO	ALÇADA	X	Y	DESCRIPCIÓ
Roca 155	155	940	399161	4606820	Està voltada de vegetació i posada a la mateixa carena de l'agulla de la Grip. Queda en un petit planell amb una gran frondositat d'arbres
Roca 168	168	933	399118	4606731	Aquesta allargassada roca , situada a continuació de la roca 135, queda damunt del mateix del camí transversal que va del pas de la Portella al Montgròs pel coll de Port. Aquest camí talla en aquest punt el serrat de la Grip que continua més cap al sud en
Roca 169	169	944	399142	4606750	Curiosament separada d'aquesta carena, hom troba aquesta solitària agulla situada molt a prop del camí del pas de la Portella al Montgròs pel coll de Port a la banda que dóna al torrent del Lloro.

NOM AGULLA	NUMERO	ALÇADA	X	Y	DESCRIPCIÓ
Roca 174 - Agulla d'en Charly	174	1.043	399040	4606982	Des de l'Amaga surt, en direcció sud, una petit serrat que acaba al damunt del camí que va des del pas de la Portella al Montgròs. La roca 174 o agulla d'en Charly es veïna a l'Amagada per la vessant sud i oest en paral·lel a la roca 119
Roca 180	180	953	399161	4606844	Està a la mateixa carena de la roca de les Balmes, unida amb ella per un collet.
Roca 181 - La Piràmide	181	1.023	399004	4606991	Aquest agulla està abocada a la canal per on presenta una bona i llissa paret. Està separada per una canal de la cota 174 (Agulla d'en Charly) i queda per sota de la roca de la Caputxa.

NOM AGULLA	NUMERO	ALÇADA	X	Y	DESCRIPCIÓ
Roca de la Grip	114	1.060	399231	4607083	Just per sota, cara sud, de la roca 109 (Gis-Taus) i a una certa distància d'ella s'inicia un serrat que s'exten direcció sud fins el camí que uneix el pas de la Portella i el Montgròs. La primera roca al nord d'aquest serrat és la Roca de la Grip. La sev
Roca de les Balmes	128	981	399162	4606882	La roca de les Balmes, situada a la mateixa carena que comença a l'agulla de la Grip i la roca 118 (el Gallifol) està per sota de la punta 167.
Roca de Nadal	110	1.071	399259	4607186	És la veïna de l'Escut per l'oest. Per la seva cara nord passa el camí de la travessa de Frares Encantats.

NOM AGULLA	NUMERO	ALÇADA	X	Y	DESCRIPCIÓ
Roca del Serrat del Centenar	101	1.102	399236	4607249	Seguint pel camí de la travessa de Frares Encantats es troba a ma dreta, després de la Boleta Foradada, un petit serrat. La primera roca d'aquest serrat és la Roca del Serrat del Centenar. Aquest serrat rocós és el més alt d'aquesta secció i domina una bo
Roca sota la Punta d'en Campanilles	s/n	1.027	399194	4607019	És una gran massa rocosa al sud de la Punta d'en Campanilles
Agulla del Cingle	s/n	978	399112	4607222	La roca del Gendarme forma una cesta força accidentada que va a parar a la canal Ampla. Sota d'aquesta, en direcció sud hi ha l'agulla del Cingle. Aquesta agulla està totalment penjada vers els vessants nord.

ngg_shortcode_0_placeholder

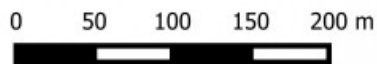
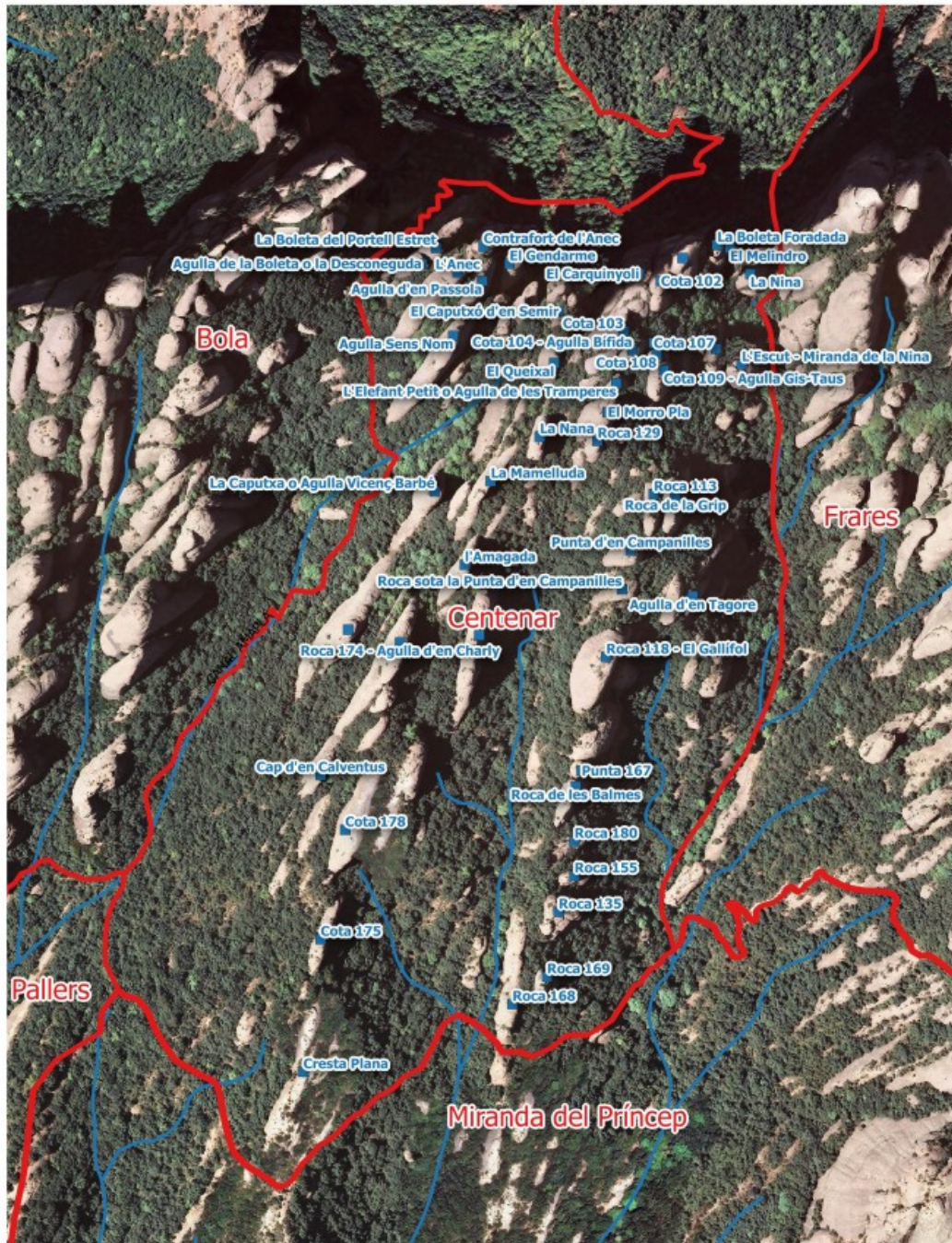

SECCIO 5 - CENTENAR



Secció 5 - Centenar Ortofotografia

Retornar [Agulles](#)