

Secció XXVI Boirafua

Aquesta secció formació part de la Regió 5 - Les Magdalenes. Les coordenades emfatitzades en color vermell són interactives. Situant el cursor damunt d'elles i marcant-les s'obre el Google Maps i mostra la posició de l'agulla dins del massís de Montserrat. En alguns casos la posició de la marca en el mapa no coincideix amb el cim de l'agulla, fins i tot pot aparèixer en una posició lleugerament tangencial. Aquest fenomen pot reproduir-se segons quins siguin els mapes fets servir de referència. El text descriptiu de cada agulla s'ha redactat a partir de les notes de Josep Barberà en el seu llibre *Montserrat pam a pam*.

NOM AGULLA	Nº SEMIR	ALTITUD	X	Y	COMENTARI
Agulla de l'Albert Iglesias	s/n	558	402661	4603143	Diu en Josep barberà que no es podia deixar de dedicar una roca a aquest home que féu de l'escalada montserratina una gran vocació. L'agulla es troba per sobre del Pinetell.
Agulla del Misto	s/n	604	402574	4603403	Esbelta agulla que acaba amb una bola, situada al nord del Pont Natural de Collbató i separada per una àmplia capa de vegetació.
Agulleta del Pont Natural de Collbató	648	603	402566	4603349	Situat a la part inferior de la serra de les Garrigoses, al SO. En Manel Punsola li ha donat el número 648.

NOM AGULLA	Nº SEMIR	ALTITUD	X	Y	COMENTARI
Cap de la Llista	927	725	402212	4603536	Roca que es troba al capdamunt del conjunt d'agulles i roques agrupades entorn de la Roca Llista. Manel Punsolà l'ha numerat com 927
Contrafort de les Bateries	s/n	725	402577	4603591	Seguint amunt pel camí de les Bateries i abans d'arribar al coll de les Garrigoses, cal davallar per una pelada carena en direcció S. fins arribar al coll d'aquesta roca, al cim de la qual es puja amb una curta grimpada.
Contrafort del Pont Natural de Collbató	s/n	607	402569	4603357	Roca situada a tocar de la cara est del Pont natural de Collbató
Cota 499 G - Serrat de les Garrigoses	499 G	766	402751	4603433	En el camí de les Bateries es troba el coll de les Garrigoses. Cal baixar-hi i pujar el primer turó que trobem, que és la cota 499 H.
Cota 499 I - Serrat de les Garrigoses	499 I	770	402897	4603279	Des del cim del turó més elevat del serrat de les Garrigoses, baixem en direcció SE. i anem a parar en un coll des del qual ascendim aquesta roca i més avall hi ha un turó, el darrer de la serra.

NOM AGULLA	Nº SEMIR	ALTITUD	X	Y	COMENTARI
El Bestiari Musical	s/n	691	402150	4603500	Roca situada al nord i a tocar del Llençol, molt apreciada per fer escalada esportiva
El Gat	s/n	763	402858	4603318	Curiosa formació que es troba en el darrer coll del serrat de les Garrigoses després de la canal del Xacó
El Llençol	s/n	670	402139	4603473	Gran roca situada al costat oest de la roca Llisa. Enfront mateix té un extrem la drecera dels Graus que baixa cap al poble de Collbató.
El Pinatell	s/n	530	402645	4603124	Roca petita de forma semblant a un bolet
Filla del Foc	s/n	686	402414	4603555	Important roca situada al peu del camí del coll de les Garrigoses a prop de la cruïlla amb la drecera de fra Garí
Foradada del Serrat de les Garrigoses	s/n	555	402602	4603258	Arc natural situat al damunt de l'esperó més occidental del serrat de les Garrigoses. És visible pujat pel camí de la Costa abans d'entrar en la vessant del torrent de la Salut.

NOM AGULLA	Nº SEMIR	ALTITUD	X	Y	COMENTARI
La Cerilla	s/n	614	402478	4603458	Esbelta agulla situada a l'oest del Misto i a tocar del torrent de la Salut en un indret on acaba un dels ràpels del barranquisme.
La Puça	s/n	671	402181	4603452	Roca grossa que es troba al costat del camí de les Bateries entre la roca Llisa i la roca dels Polls. Manel Punsolà l'ha numerat com 925
La Roca dels Polls	s/n	676	402201	4603438	Baixant pel camí de les Bateries en direcció a Collbató, després de passar la dreuera dels Graus que puja del poble de Collbató, una gran roca sobresurt barrant gairebé el camí: és la roca dels Polls. Josep Barberà li dóna el nom, per error, de roca Llisa
Marlet del Pont de la Roca roig	s/n	683	402630	4603447	Petita roca situada al davant del Pont de la Roca roig per damunt del camí del coll de les Garrigoses.
Mirador del Contrafort de les Bateries	s/n	707	402628	4603528	Gran roca situada a tocar del camí del coll de les Garrigoses un cop passat el torrent de la Salut i el Contrafort de les Bateries

NOM AGULLA	Nº SEMIR	ALTITUD	X	Y	COMENTARI
Pont de la Roca roig	s/n	693	402635	4603444	Petit pont similar a una nansa al damunt de la singlera de color roig situada a sota del coll de les Garrigoses i per damunt del camí del coll de les Garrigoses.
Pont Natural de Collbató	s/n	606	402562	4603357	Gran roca foradada situada a la part inferior de la serra de les Garrigoses, al SO, i a prop del torrent de la Salut. Ben visible des del camí de la Costa de Montserrat (Bateries)
Roca Cabalera	s/n	715	402184	4603519	Roca que es troba per damunt de la Roca Grossa. Es troba pròxima a la roca Llisa. Manel Punsolà l'ha numerat com 923
Roca de l'Arboç	s/n	701	402229	4603479	Roca situada a l'est de la roca d'en Pujole
Roca del Burro Fort	s/n	486	402571	4603130	Cal anar pel camí de la coya Freda i revoltar unes cingleres per la banda esquerra, fins anar a parar al torrent del Xacó. Un cop travessat, trobem aquesta roca
Roca d'en Pujole	s/n	688	402220	4603462	Roca situada a la part nord de la roca dels Polls, entre aquesta i la roca de l'Arboç

NOM AGULLA	Nº SEMIR	ALTITUD	X	Y	COMENTARI
Roca Grossa	s/n	691	402161	4603474	Gran roca per damunt de la roca Llisa. Manel Punsolà l'ha numerat com 924
Roca Llisa	s/n	665	402155	4603464	Seguint en direcció a Collbató el camí de les Bateries, i després de passar la drecera dels Graus que puja del poble de Collbató, una gran roca sobresurt barrant gairebé el camí: és la roca Llisa.
Serrat de la Guardia	s/n	649	401922	4603664	És un serrat situat al damunt mateix del poble de Collbató i del camí de les Bateries.
Taca Blanca	s/n	626	402059	4603466	Roca al costat del camí de la Costa (Bateries) on hi ha pintada una senyera. Abans era només una taca blanca i algunes persones l'anomevane el Llençol. Nom donat avui a una altra roca d'aquesta zona.
Tossal de Boirafua - Serrat de les Garrigoses	499 H	769	402834	4603349	És el cim central de la serra esmentada i s'alça a 769 m. Sobre el nivell del mar. Per arribar dalt el cim cal fer algunes petites grimpades.
Totxo de la Llisa	s/n				

ngg_shortcode_0_placeholder

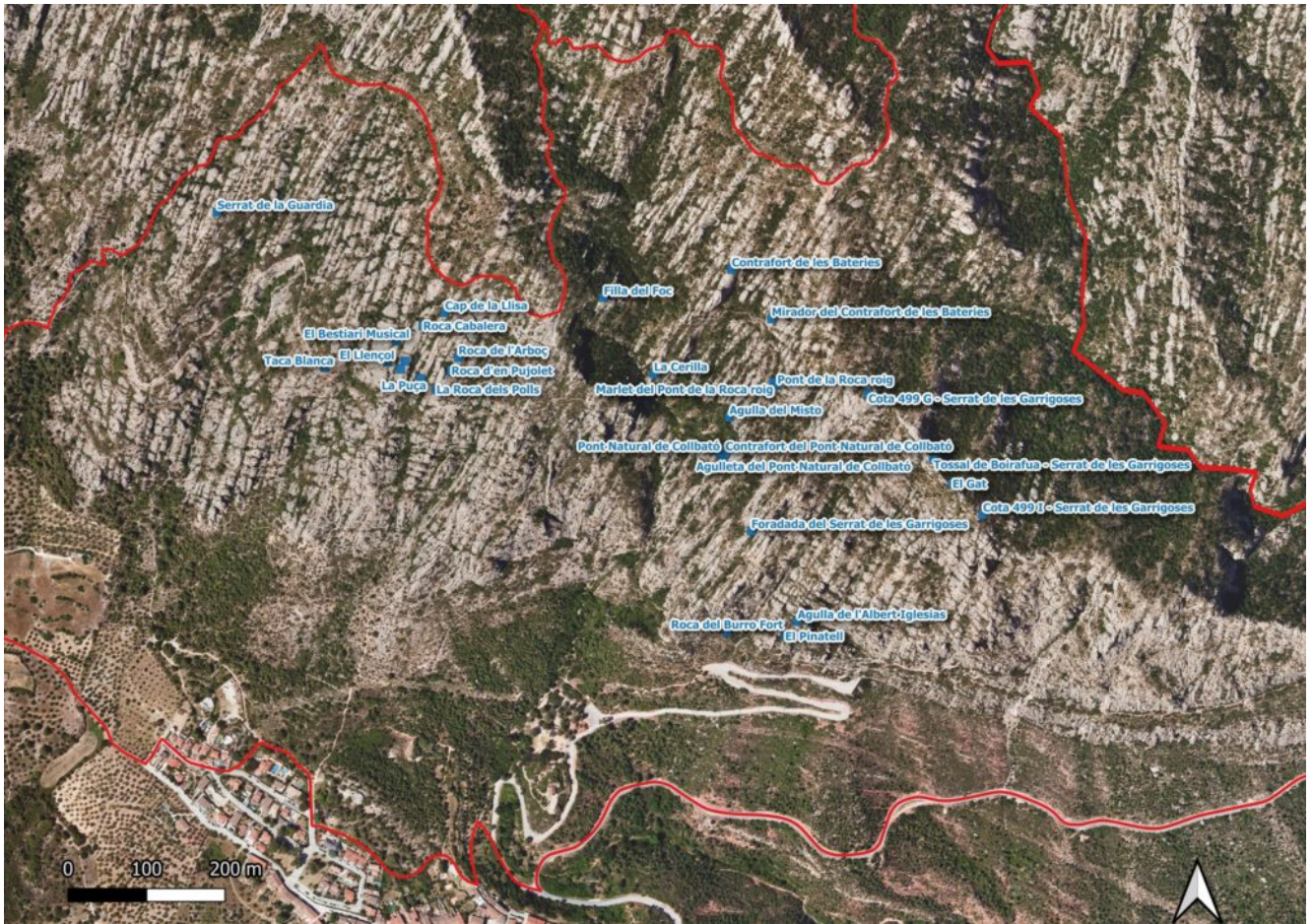

Secció 26 Boirafua