

Secció XIII - Montgròs

Aquesta secció formació part de la Regió 3 - Ecos. Les coordenades emfatitzades en color blau són interactives. Situant el cursor damunt d'elles i marcant-les s'obre el Google Maps i mostra la posició de l'agulla dins del massís de Montserrat. En alguns casos la posició de la marca en el mapa no coincideix amb el cim de l'agulla, fins i tot pot aparèixer en una posició lleugerament tangencial. Aquest fenomen pot reproduir-se segons quins siguin els mapes fets servir de referència. El text descriptiu de cada agulla s'ha redactat a partir de les notes de Josep Barberà en el seu llibre *Montserrat pam a pam*.

NOM AGULLA	NUMERO	ALÇADA	X	Y	DESCRIPCIÓ
Agulla de la Font de la Cadireta	237	1064	400610	4606281	Al costat mateix de la font de la Cadireta s'enlaira una gran agulla. La primera ascensió la feren Josep barberà i Vicenç Soto el 26 de juny de 1970.
Agulla de l'Oblit	248b	1075	400313	4606192	Agulla situada a sota de la roca del collet de la Creu. S'identifica per un gran pi a l'inici d'una via d'escalada. David Hita destaca que aquesta agulla no sigui esmentada en el Montserrat Pam a Pam ni en el mapa d'en Semir

NOM AGULLA	NUMERO	ALÇADA	X	Y	DESCRIPCIÓ
Boleta dels Plecs	299c	886	400547	4605730	Seguint avall el torrent del Migdia, més enllà de l'indret dels Plecs, veiem a la dreta i damunt el torrent aquesta torca d'asoecte arrodonit.
El Globus	216a	1125	400423	4606272	Roca d'aspecte arrodonit situada entre la roca Plana dels Llamps i el Patufet.
El Patufet	215	1.168	400452	4606329	A la part sud d'una carena descendent dels Ecos, es troba aquesta roca.
La Cajoleta	299	906	400496	4605633	Es troba a la part oest de la Boleta dels Plecs i per damunt d'aquesta roca. Des del torrent del Migdia aquesta roca presenta una grandiosa paret sud i un gran balma.
La Rampa de l'Esfinx	252	1.101	400323	4606058	Curiosíssima roca que té l'aresta Bruc llarguíssima i es troba a l'esquerra i a sota del turó del Montgròs, fent coll amb l'agulla de l'Esfinx del Montgròs

NOM AGULLA	NUMERO	ALÇADA	X	Y	DESCRIPCIÓ
La Salamandra	214	1.158	400552	4606290	És una roca de les més esveltes de la secció del Montgròs té una impressionant aresta Brucs que recorda la cua d'una salamandra. S'escalà per primera vegada l'any 1936 per Puig i Galofré.
L'Esfinx del Montgròs	248	1.111	400352	4606084	És una roca situada a l'Oest del turó del Montgròs i que es destaca per la seva semblança a una esfinx.
Mirador del coll de Mosset	299b	819	400251	4605417	Petit turó situat damunt del torrent del Migdia a l'entrada superior del Joc de l'Oca. David Hita indica que el camí que discorre entre el torrent del Migdia i el coll de la Palomera passa pel seu coll.
Pedestal de la Roca Plana dels Llamps	247	1125	400396	4606121	És un turo rocallós força arrodonit situat entre el Montgròs i la roca Plana dels Llamps
Plec de Llibre - Miniplec	223b	931	400535	4605883	Petit plec situat a la base del Plec de llibre inferior al damunt del torrent del Migdia.

NOM AGULLA	NUMERO	ALÇADA	X	Y	DESCRIPCIÓ
Plec de Llibre - Plec de l'Ignasi	221	1.037	400483	4605857	Continuant per la carena dels Plecs en direcció est i després del plec 220 s'arriba a la roca 221 identificada per David Hita com a Plec de l'Ignasi.
Plec de Llibre - Plec d'en Ballart	220	1042	400471	4605861	Descendit una mica més per la carena dels Plecs després del Plec 219 s'arriba al plec 220 nomenat per David Hita com a Plec d'en Ballart.
Plec de Llibre - Plec d'en Manolo	219	1.054	400461	4605877	Aquest plec forma part de les curioses formacions rocoses adossades a la cara sud-oest del turó del Montgròs per damunt del torrent del Migdia. Són una sèrie d'esperons rocosos que segueixen un rigorós ordre que donen la impressió de ser els plecs d'un llibre gegantí. La primera roca, la més veïna del turó del Montgròs és la cota 218. David Hita l'ha anomenat Plec de la Martina.

NOM AGULLA	NUMERO	ALÇADA	X	Y	DESCRIPCIÓ
Plec de Llibre - Plec d'en Martina	218	1.050	400441	4605897	Seguint la carena dels Plecs en direcció est es va a parar a un coll i tot seguir a la cota 219. David Hita denomina aquesta roca com Plec d'en Manolo.
Plec de Llibre - Plec estret	222	1.035	400489	4605857	Dins del conjunt de les roques del Plec del Llibre a continuació de cota 221 i en direcció est hi ha la roca 222 nomenada per David Hita com a Plec estret.
Plec de Llibre Inferior	223a	995	400519	4605869	És l'agulla més extrema i baixa del conjunt que formen el Plec del Llibre. Està tocant a la canal del Migdia. La primera ascensió la feren J.Vendrell i J. Trullols el 18 de maig de 1952.
Plec de Llibre Superior	223	1.041	400497	4605854	Al final de la carena de roques que formen el Plec del Llibre es troba l'altiva torre del Plec Superior que domina el torrent del Migdia. La primera ascensió es feu el 13 juliol de 1942 per Carles Balaguer, Pere Bosquets, L. Balaguer i J.Tarragó.

NOM AGULLA	NUMERO	ALÇADA	X	Y	DESCRIPCIÓ
Plec del Montgròs - Plec del Mig	217b	1006	400598	4606119	Aquest plec forma part d'un conjunt rocós a la part inferior de l'entorn del Montgròs i cauen esglaonadament sobre el torrent del Migdia.
Plec del Montgròs - Plec del Pi o Est	217c	988	400617	4606110	Aquest plec forma part d'un conjunt rocós a la part inferior de l'entorn del Montgròs i cauen esglaonadament sobre el torrent del Migdia.
Plec del Montgròs - Plec Oest	217a	1025	400583	4606161	Aquest plec forma part d'un conjunt rocós a la part inferior de l'entorn del Montgròs i cauen esglaonadament sobre el torrent del Migdia. El Plec del Pi és el que presenta un caràcter més individualitzat
Roca de l'Amistat	248d	1084	400337	4606305	Roca solitària situada immediatament després del serradet dels Amics del Sol en direcció oest.
Roca del collet de la Creu	248a	1122	400371	4606213	Roca situada molt a prop del camí que va del Montgròs al coll de les Comes. Està a prop de la creu de ferro que es troba a la cara oest de la roca Plana dels Llamps.

NOM AGULLA	NUMERO	ALÇADA	X	Y	DESCRIPCIÓ
Roca del Grau	238	970	400630	4606273	És la primera punta d'una cadena rocosa que neix al torrent del Migdia i acaba en la Salamandra. Quan al camí que va de la Font de la Cadireta al Montgròs passa per una bretxa, juts en aquest indret, la roca del Grau queda damunt a l'esquerra
Roca d'en Farrey	s/n	916	400476	4605661	Agulla al costat nord de la Roca de la Cajoleta

NOM AGULLA	NUMERO	ALÇADA	X	Y	DESCRIPCIÓ
Roca Plana dels Llamps	247-216	1.164	400401	4606208	<p>És tracta d'una roca d'una gran esveltesa per tots els costats. Té una paret sud-est realment impressionant per raó de la gran quantitat de balmes que presenta.</p> <p>Anys enrere fou anomenada Gran Fatxa i avui se la coneix també pel Cap del Montgròs. Josep Barberà considera que ha de prevaldre el nom de roca Plana dels Llamps perquè és més antic. És uns dels monòlits de referència i un dels més antics escalats a Montserrat.</p> <p>La seva primera ascensió data de 1924. Rep el seu nom perquè la seva important cara est, tota vertical, està plena d'enormes fissures com si haguessin estat fetes pels impactes dels llamps.</p>

NOM AGULLA	NUMERO	ALÇADA	X	Y	DESCRIPCIÓ
Roca Veïna a la dreta de la Salamandra	236	1.085	400595	4606270	Aquesta roca es troba a la dreta de la roca de la Salamandra i a la carena crestejada que va del torrent del Migdia a l'esmentada roca de la Salamandra. Josep Barberà i Vicenç Soto la pujaren per primera vegada el 26 de juny de 1970.
Roca Veïna de l'esquerra de la Salamandra	213	1.141	400540	4606304	Està per sota de la Salamandra en la cara oest d'aquesta. La primera ascensió la feren el 24 de juny Vicenç Soto i Josep barberà el 24 de juny de 1970.
Serradet dels Amics del Sol	248c	1096	400355	4606314	És un petit serrat que neix a prop de l'extrem sud del serrat del Patufet i progressa vers l'Oest amb quatre puntes rocoses ben identificades.

NOM AGULLA	NUMERO	ALÇADA	X	Y	DESCRIPCIÓ
Turó del Montgròs	217	1.133	400424	4606053	Enorme turó, d'aparença semblant a un gran massís, situat al bell mig de la muntanya de Montserrat. El cim del turó és molt planer i de grans dimensions. Com diu David Hita aquest cim convida al descans i la contemplació. El Montgròs, per la seva situació i alçària domina pràcticament tota la muntanya. Des del cim el panorama és realment majestuós. L'ascensió normal al cim la feu un grup de persones l'any 1880 sota la direcció de Cèsar August Torras.
Paret de Migdia	724	1.065	400503	4606426	Notable i impressionant paret situada entre la Salamandra i la canal dels Micos. En aquesta paret existeix la mítica via Interlaken oberta per Fermín de Martín, Jordi Crespo i J. Noguera. En algunes referències posteriors a les primeres citacions se l'esmenta com a Paret del Migdia.

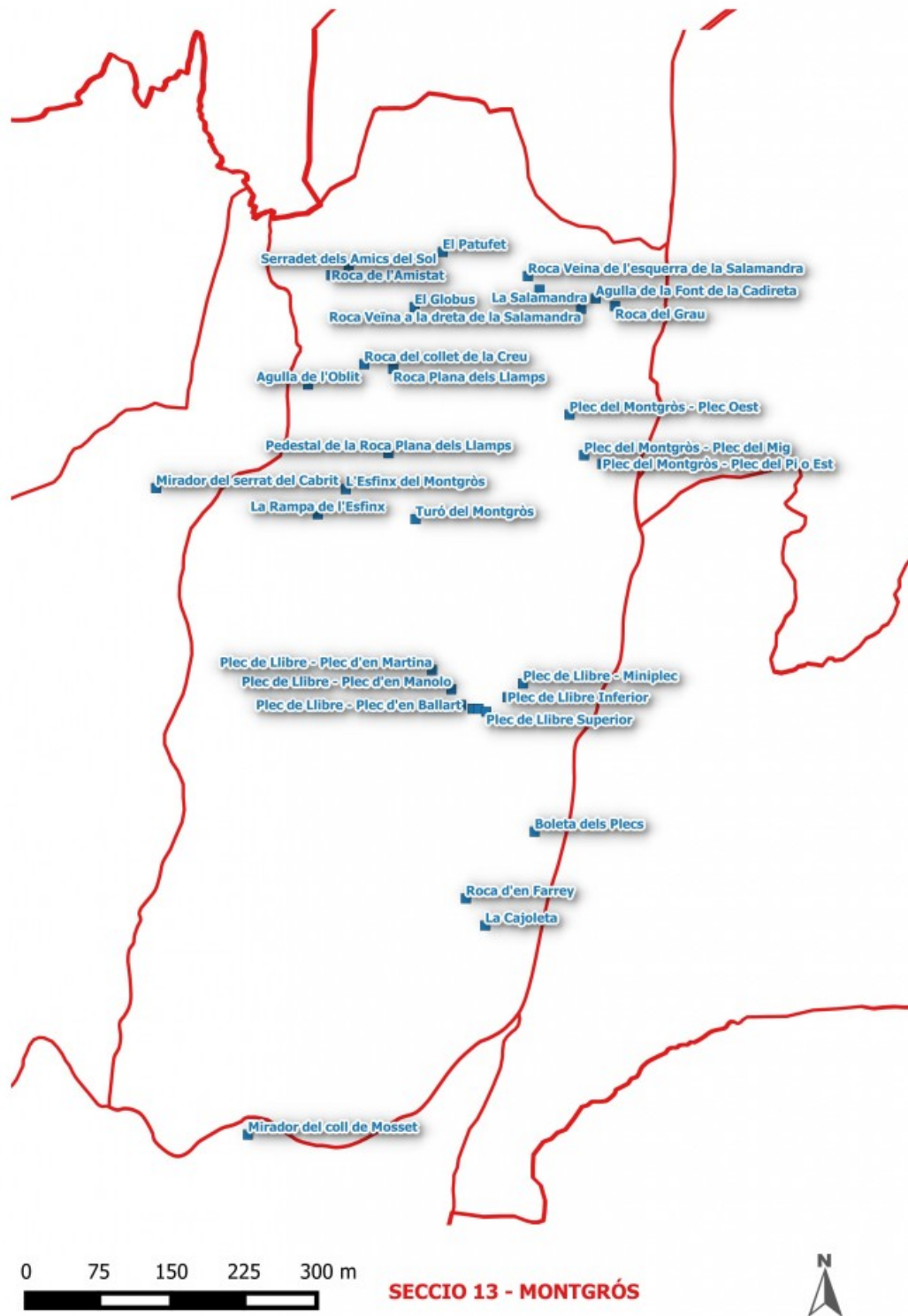

Secció 13 Montgròs

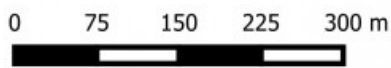
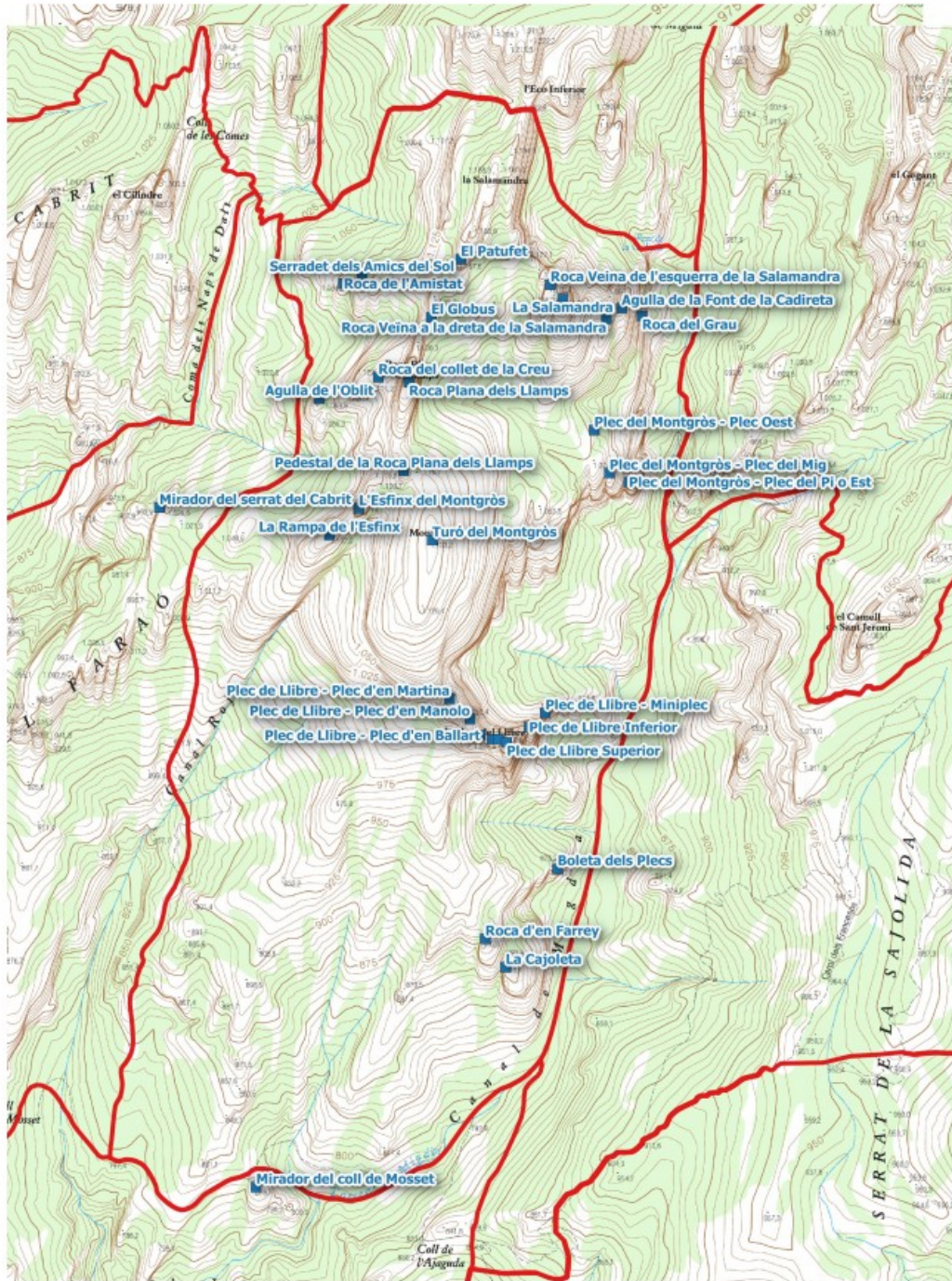

SECCIO 13 - MONTGRÓS



Secció 13 Montgròs

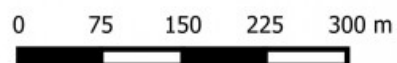
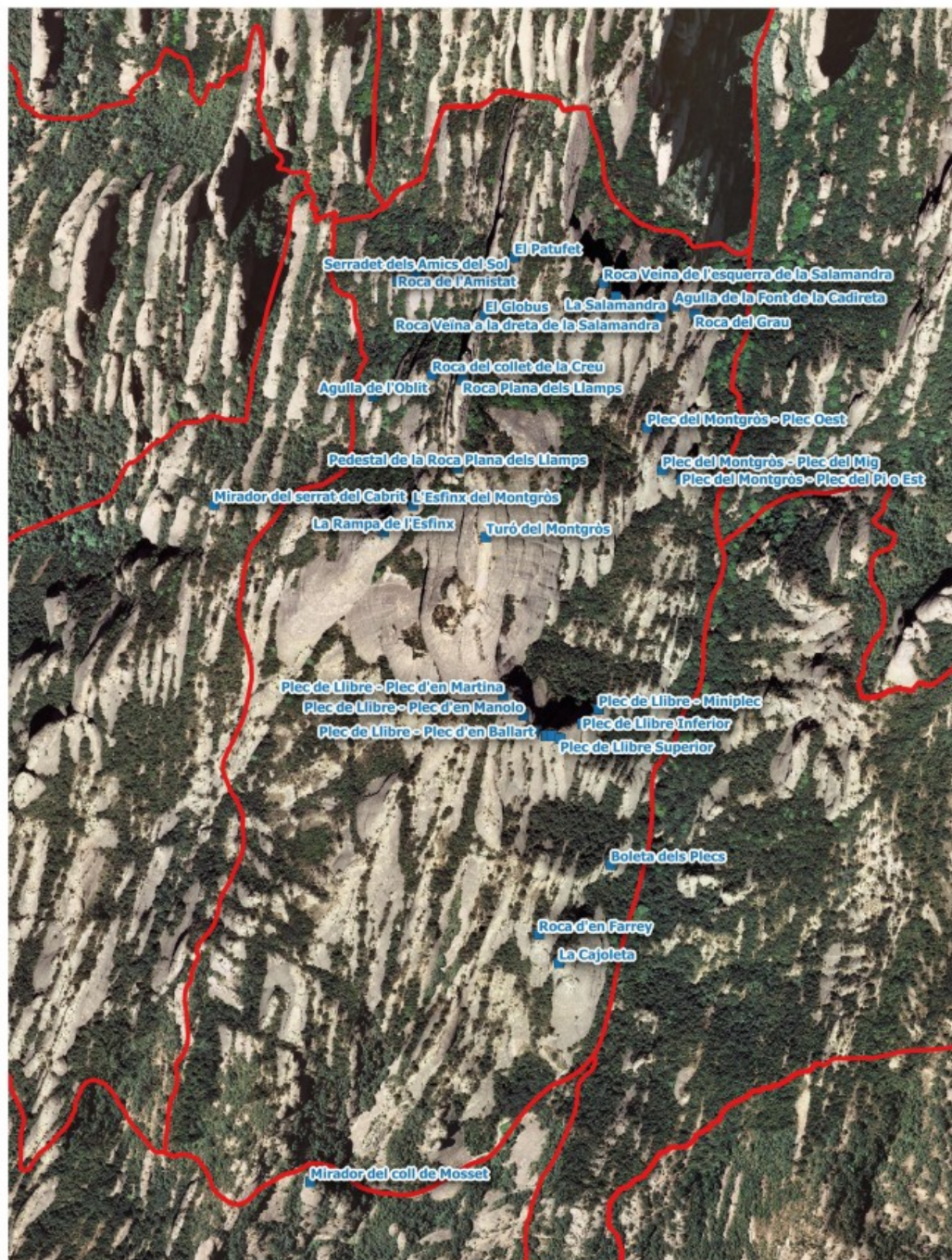

SECCIO 13 - MONTGRÓS



Secció 13 Montgròs